

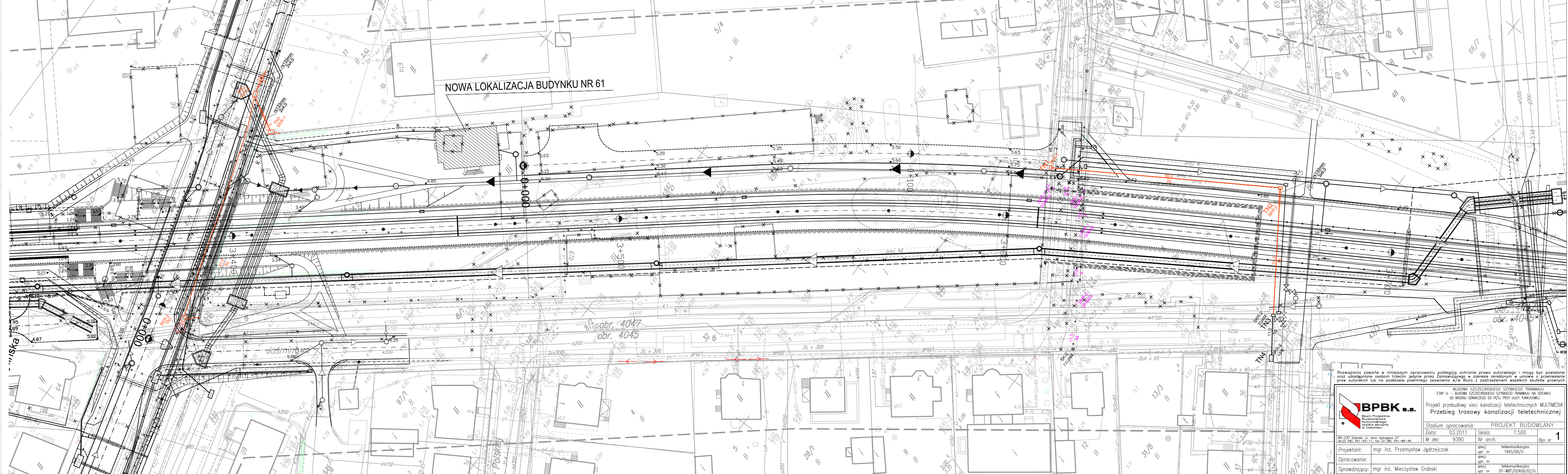

<p>OBIEKT: woj. zachodniopomorskie m. Szczecin Szybki Tramwaj ul. Gdańska, Eskadrowa, Hangarowa, Jaśminowa obr. 1107, 1108, 1084, 1115, 1118, 4404, 4192, 4019, 4043, 4044, 4045, 4046, 4047, 4076</p> <p>SKALA: 1:500 Układ współrzędnych: lokalny m. Szczecin Poziom odniesienia wysokości: Amsterdam</p> <p>Kierownik robót: Kazimiera Połomska upr. Nr: 2922</p> <p>Mapę do celów projektowych sporządzono przy wykorzystaniu: 1. mapy zasadniczej w skali 1 : 500 sekcje: 7 – 01 D – 21, 31, 7 – 01 C – 29, 30, 40 2. danych branzowych części uzbrojenia podziemnego 3. pomiaru zieleni wysokiej i pomników przyrody oraz pomiaru innych obiektów wskazanych przez projektanta 4. opracowanych geodezyjnie elementów planu zagospodarowania przestrzennego (linie rozgraniczające, linie regulacyjne, osie ulic)</p> <p>Na mapie do celów projektowych wykazano następujące uzgodnienie przez ZUPD projektu sieci uzbrojenia terenu: 1. 479/04 proj. kd, e 15. 1179/08 proj. e 29. 380/01 proj. t 30. 388/00 proj. e 31. 440/03 proj. e 32. 491/99 proj. kd 33. 614/03 proj. t 34. 779/01 proj. t 35. 90/01 proj. t 36. 97/02 proj. e 37. 833/04 proj. e 38. 943/08 proj. e 39. 943/08 proj. e 40. 1014/05 proj. e 41. 145/01/Sz proj. t 42. 1094/04 proj. t 43. 1136/04 proj. g 44. 1299/08 proj. t 45. 1179/08 proj. e 46. 352/06 proj. e 47. 444/00 proj. e 48. 64/04 proj. e, w, g, ks 49. 879/05 proj. e 50. 663/00 proj. t 51. 944/08 proj. ks 52. 935/00 proj. e 53. 90/01 proj. t 54. 109/03 proj. e 55. 183/03 proj. t 56. 200/08 proj. t 57. 253/97 proj. e 58. 329/00 proj. e, kd, w, dr</p> <p>Informacje dodatkowe: 1. Zakres pomiaru: 2. Redakcja znaków zgodna z instrukcją techniczną K-1 (1979). K-1(Podstawowa Mapa Kraju z 1998) 3. Mapa nadaje się do celów projektowych w zakresie pomiaru. 4. Stopień kartometryczności mapy do celów projektowych jest zgodny z przepisami instrukcji technicznej K-1 (1979). K-1(Podstawowa Mapa Kraju z 1998) 5. Wszystkie trwałe obiekty budowlane podlegają wytyczeniu przez jednostkę wykonawstwa geodezyjnego. 6. Nie wyklucza się istnienia w terenie również uzbrojenia, o którym brak było informacji branzowych i nie zostało odnotowane w czasie inwentaryzacji geodezyjnej</p> <p>Uzbrojenie opracowano na podstawie: 1. danych branzowych – z literą B 2. pośredniego ustalenia przebiegu aparaturą elektromagnetyczną – z literą A. 3. bezpośrednich pomiarów powykonawczych – bez litery.</p> <p>W związku z tym w częściach 1 i 2 nie gwarantuje się kompletności, a dokładność położenia uzbrojenia na mapie może być niższa od dokładności kartometrycznej mapy.</p> <p>Aktualność mapy do celów projektowych na dzień:</p>	<p>"GEO – PLAN" Geodezja i Kartografia Kazimiera Połomska ul. Hubalczyków 20 70 – 776 Szczecin tel. 091 46 15 122, 0 605 678 418 (Jednostka wykonawstwa geodezyjnego)</p> <p>Wykonano metodą: a) rastrowo b) cyfrowo</p> <p>Wykonano w ramach roboty geodezyjnej: K.E.R.G.: 91/2010</p> <p>W zakresie opracowania znajdują się punkty osnowy geodezyjnej nr: 1139, 1140, 161, 1444, RpB, Rp2362</p> <p>podlegające ochronie na podst. art. 15, art. 48 ust. 1 pkt 3 ustawy Prawo geodezyjne i kartograficzne.</p> <p>Granice i nr działek ewidencyjnych według danych MODGIK w: Szczecinie z dnia: 27.04.2010r.</p>
<p>27.04.2010r.</p>	<p>Kazimiera Połomska Kierownik jednostki wykonawstwa geodezyjnego:</p>



Rozwiązania zawarte w niniejszym opracowaniu podlegają ochronie prawa autorskiego i mogą być powielane oraz udostępniane osobom trzecim jedynie przez Zamawiającego w zakresie określonym w umowie o przeniesienie praw autorskich lub na podstawie pisemnego zezwolenia w/w Biura z zastrzeżeniem wszelkich skutków prawnych

 BPBK s.a. Biuro Projektów Budownictwa Komunikacyjnego i Infrastruktury w Gdańsku	ETAP II – BUDOWA SZCZECIŃSKIEGO SZYBKIEGO TRAMWAJU NA ODCINKU OD BASENU GÓRNICZEGO DO PĘTU PRZY ULICY TURKUSOWEJ		
	Projekt przebudowy sieci kanalizacji teletelegraficznej MULTIMEDIA Przebieg trasy kanalizacji teletelegraficznej		
	Stadium opracowania: PROJEKT BUDOWLANY		Rys nr 1
	Data: 03.2011 Nr zlec: 9390	Skala: 1:500 Nr arch: 1993/00/U	
Projektant: mgr inż. Przemysław Jędrzejczak		specj. upr. nr telekomunikacyjna 1993/00/U	
Opracowanie:		specj. upr. nr telekomunikacyjna	
Sprawdzający: mgr inż. Mieczysław Grabski		specj. upr. nr DT-WB1/02459/02/U	